

Ansicht Süd-Ost M. 1:100



Ansicht Nord-Ost M. 1:100



Ansicht Süd-West M. 1:100



Ansicht Nord-West M. 1:100



Systemschnitt A-A Haus der Jugend M. 1:100

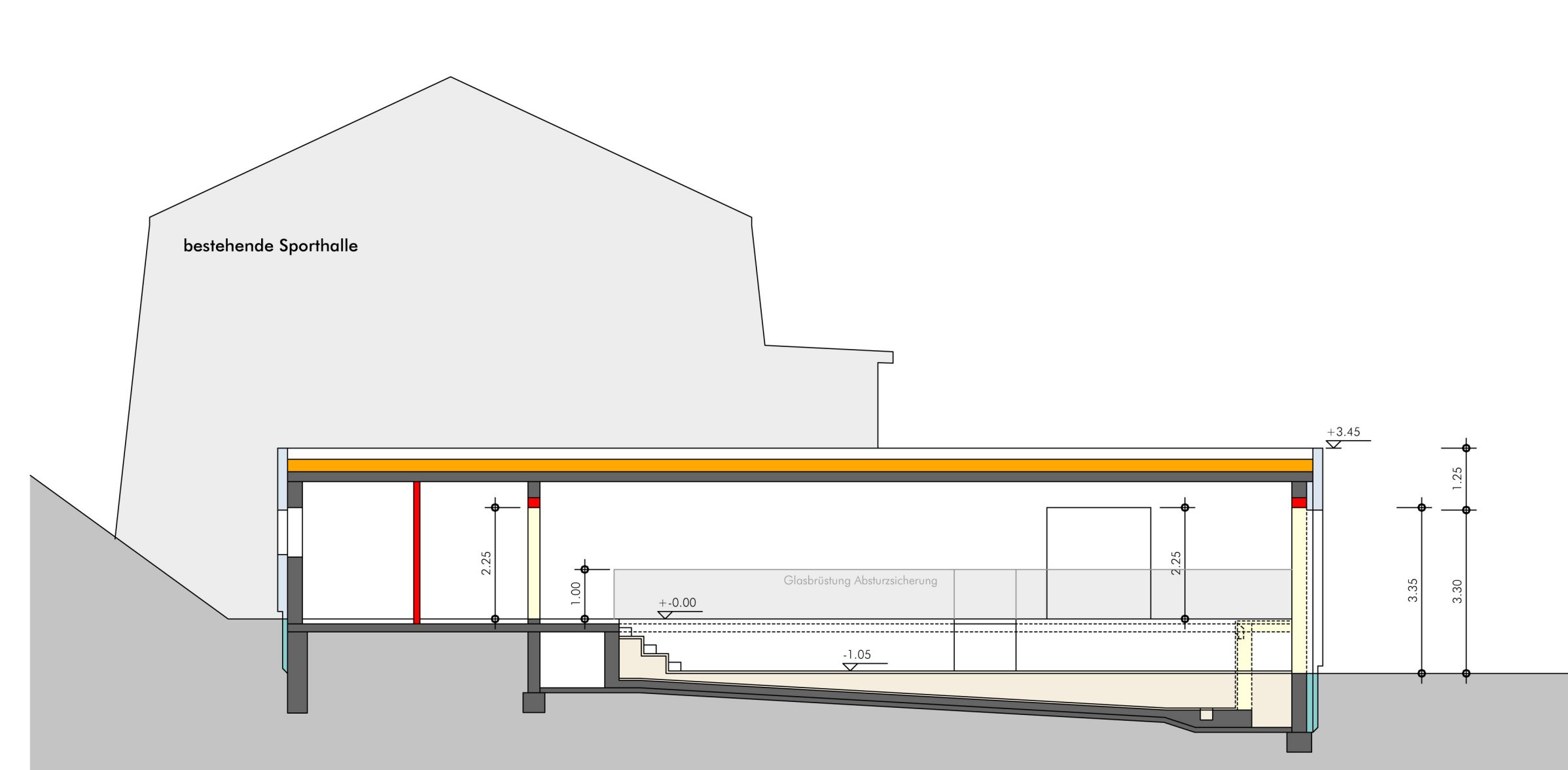

Grundriss Haus der Jugend M. 1:100

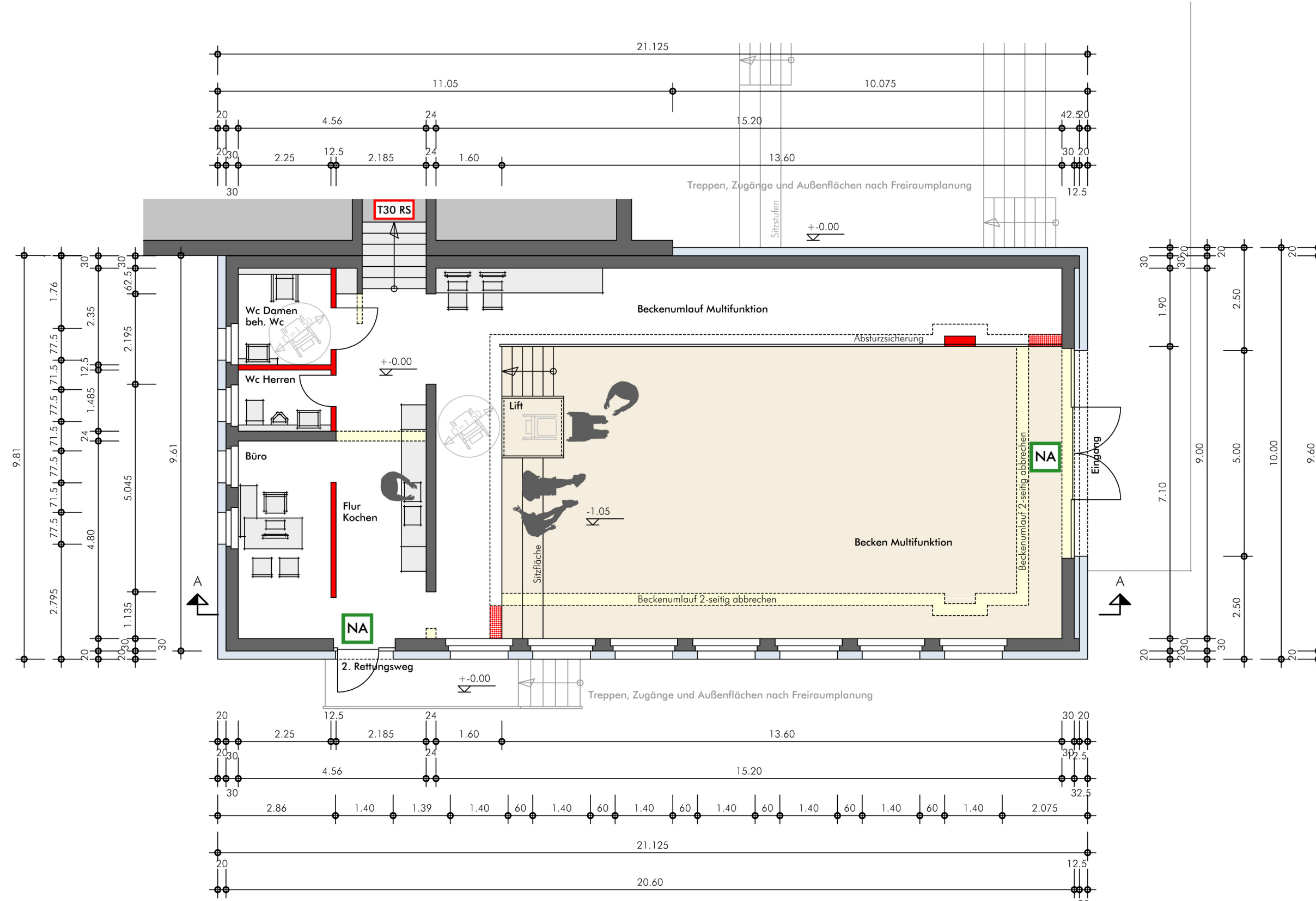

Legende

- Gebäude Bestand
- Umbau/Neuerichtung
- neue Untermauerung
- Abbruch
- Wärmedämmung
- Fassade neu mit Wärmedämmung
- Perimeterdämmung
- Bodenfläche neu

DIESER PLAN IST NUR IN VERBINDUNG MIT DER BAUGENEHMIGUNG, DEN DARIN ENTHALTENEN AUFLAGEN ALLER BETEILIGTEN FACHBEHÖRDEN, DER GEPRÜFTEN STATIK UND DEN HAUSTECHNIKPLÄNEN GÜLTIG. DIE AUSFÜHRENDE FIRMA HAT GEMÄSS VOB DIE MABE EIGENVERANTWORTLICH VOR ORT ZU PRÜFEN. UNSTIMMIGKEITEN SIND DEM PLANER UND DER BAULEITUNG VOR AUSFÜHRUNG SOFORT MITZUTEILEN.

INDEX	DATUM	ÄNDERUNG
1	02.07.2018	Entfall Eingang Nord-West

VERTEILER	ANWISSEN	MAß	DATUM

MONREAL GMBH
PLANUNGSGRUPPE FÜR BAUWESEN

LINDENWEG 6 53506 HÖNNINGEN TELEFON: 02643-6903 TELEFAX: 02643-6005 EMAIL: mail@planung-monreal.de

PROJEKT **Umbau Lehrschwimmbad Weiherhalle in Haus der Jugend**
Gemarkung Blankenheim, Flur 32
Gemeinde Blankenheim
Rathausplatz 16 53941 Blankenheim

ZEICHNUNG **Grundriss, Systemschnitt, Ansichten** © Copyright

MAßSTAB **1:100** BAUHERR ZUR AUSFÜHRUNG FREIGEgeben DATUM

DATUM **25.06.2018** ARCHITEKT PLAN-NR.

GEZEICHNET **H-2018-075-1.1L**